

Faculty

Abbate Gianfranco
Abbruzzese Luciano
Agangi Annalisa
Andolfo Michele
Astarita Costantino
Bellis Paolo
Bossone Edoardo
Calabrò Paolo
Caliendo Luigi
Capasso Giusi
Capogrosso Paolo
Caso Pio
Cassaglia Bartolo
Castaldo Francesca
Cice Gennaro
D'Andrea Antonello
D'Onofrio Antonio
De Gregorio Paola
De Luca Nicola
Di Marco Maria Pia
Dialetto Giovanni
Esposito Giovanni
Esposito Nicolino
Fontanella Andrea
Forni Alberto
Guarini Pasquale
Guarino Mario
Guiotto Giovanna
Ippolito Virginia
Irace Luigi
Liccardo Biagio
Maurea Nicola
Mauro Ciro
Mazzone Luciana
Minichino Maria
Nardi Stefano
Palladino Fiorella
Passaro Anna
Perrone Filardi Pasquale
Risica Gabriele
Ronca Francesca
Ruggiero Enrico Maria
Russo Maria Giovanna
Salzano Antonio
Sansone Nello
Scherillo Mariano
Schiraldi Fernando
Sellitto Maria
Sibilio Gerolamo
Trimarco Bruno
Zappala' Rosario
Zito Giovanni

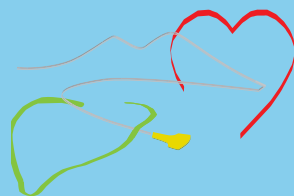

Informazioni generali

Il Corso è riservato a 140 partecipanti:
Medici Cardiologi, Geriatri, Pneumologi, Nefrologi,
Internisti, Medici di Medicina d'urgenza e di P.S.,
Cardiochirurghi Anestesisti e M.M.G.
Infermieri ed Infermieri Pediatrici

L'iscrizione è obbligatoria e dovrà pervenire
alla Segreteria Organizzativa MAT MEDIA s.r.l.
Vico Tre Re a Toledo, 60 - 80132 Napoli
Tel. 081 405448 - Fax 081 2140250 - 338 6704298
email: mat.media@fastwebnet.it - www.matmediasrl.it



Il Corso rientra nell'Educazione Continua in Medicina
e sono stati attribuiti n. 7,5 di Crediti Formativi

SEGRETERIA SCIENTIFICA

**Dottori Antonio Augiero - Iolanda Cerino -
Gianluca Cuomo - Vincenzo Pasquarelli -
Marianna Stingone - Domenico Tammaro - Sara Zappalà**
Tel. 081 5912675 - 5912365 - 5912113

PROVIDER E SEGRETERIA ORGANIZZATIVA



sig.ra Anna Maraniello - Simona tagliaferri
Tel. 081 405448 - 081 19363458
Fax 081 2140250 - 338 6704298
email: mat.media@fastwebnet.it - www.matmediasrl.it

con il contributo non condizionato di

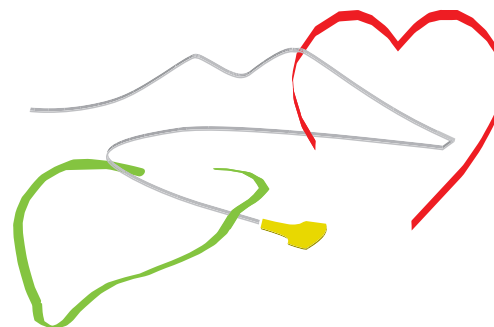

OSPEDALE EVANGELICO  VILLA
BETANIA

FONDAZIONE EVANGELICA BETANIA

Dipartimento Medicina Interna
Direttore: **Rosario Zappalà**

Corso di Aggiornamento Officina Cardiologica 2014

Napoli, 21 Novembre 2014

Centro Congressi Federico II, Via Partenope 36

CLINICAL DECISION MAKING IN EMERGENCY

Presidente: **Nicolino Esposito**

Coordinatore: **Alberto Forni**

con il patrocinio di:



Ore 8.45 REGISTRAZIONE PARTECIPANTI
 Ore 9.00 SALUTO AUTORITÀ
Dott. Pasquale Accardo *Direttore Generale Ospedale Evangelico*
Prof. Raffale Calabrò *Ordinario Cardiologia SUN, cons. per la Sanità Reg. Campania*
On. Stefano Caldoro *Presidente Regione Campania*
Dott. Luigi De Magistris *Sindaco di Napoli*
Dott. Ernesto Esposito *Direttore Generale ASL NA1*
Dott. Rosario Sauro *Presidente Anmco regionale*
Dott. Franco Caiazza *Segretario regionale SICOA*
Dott. Bruno Zuccarelli *Presidente OdM Na*

Ore 9.15 PRESENTAZIONE DEL CORSO: **Dott. Nicolino Esposito - Dott. Alberto Forni**
 Ore 9,30 OPENING SESSIONS
Hot Session
Stroke and surroundings
Nuovi anticoagulanti orali, pregi e difetti
 Chairman: **Dott. Marino Scherillo - Prof. Antonio Carolei**
 Speakers: **Dott. Antonio D'Onofrio - Dott. Andrea Fontanella - Dott. Gerolamo Sibilio**
 Discussants: **Dott. Stefano Nardi - Dott. Giovanni Zito - Dott. Luigi Caliendo**

Ore 10.30 LETTURA MAGISTRALE
 L'EMERGENZA SANITÀ NELLE SINDROMI CORONARICHE ACUTE
 E NELLO STROKE: **Prof. Bruno Trimarco**
 Introduce: **Dott. Nicolino Esposito**

Ore 11.00 SINDROMI CORONARICHE ACUTE
 Trombolisi + PCI (angioplastica primaria), per tutti?
 Ticagrelor - Prasugrel - Clopidogrel: quando e come.
 Chairman: **Prof. Paolo Capogrosso - Dott. Paolo Calabrò**
 Speakers: Pros: **Dott. Ciro Mauro - Cons: Prof. Giovanni Esposito**
 Discussant: **Dott. Nello Sansone - Dott.ssa Fiorella Palladino**
Dott. Costantino Astarita - Dott. Luigi Irace

Ore 12.00 LETTURA MAGISTRALE
 L' EMERGENZA CARDIOVASCOLARE È "PRIVILEGIO" DEI PAESI RICCHI?:
Dott. Gabriele RISICA
 Coordinatore: Medical Division di Emergency
 Introduce: **Dott. Alberto Forni**

Ore 12.30 GLI ATTREZZI IN OFFICINA
 Introduce: **Prof. Nicola De Luca**
 Chairman: **Dott. Enrico Maria Ruggiero - Dott. Antonello D'andrea - Prof. Paolo Bellis**
 Il cuore oncologico: **Dott. Nicola Maurea**
 NIV (ventilazione non invasiva): **Dott. Luciano Abbruzzese**
 Drugs: **Dott Gennaro CICE**
 Ranolazina, what next?: **Prof. Pasquale Perrone Filardi**
 Rosuvastatina in ACS (sindrome coronarica acuta): **Dott. Pasquale Guarini**

Ore 13,30 LUNCH
 Ore 14,30 LETTURA
 IL TEMPO DEL CUORE: TRA MEMORIA E OBLIO: **Dott. Nicolino Esposito**

Ore 15,00 IL CUORE "GRAVIDO"
 Introduce: **Prof.ssa Maria Giovanna Russo**
 Il neo-cuore: **Dott.ssa Annalisa Agangi**
 Il baby-cuore: **Dott.ssa Paola De Gregorio**
 MMG: informatizzazione del paziente: **Dott. Michele Andolfo**

Ore 15.30 CRITICAL PATHWAY IN EMERGENCY DEPARTMENT
 CARDIO PULMONARY RESUSCITATION
 Introduce: **Prof Gianfranco Abbate**
 Chairman: **Dott Rosario Zappalà - Prof Fernando Schiraldi - Dott Pio Caso**
 Speakers: Out hospital Cardiac Arrest: **Dott Mario Guarino**
 Echo-fast in Emergency: **Dott Biagio Liccardo**
 Dissezione aortica: **Dott Giovanni Dialetto**
 Embolia Polmonare Acuta: **Dott.ssa Francesca Castaldo**
 Disordini Elettrolitici in Emergenza: **Dott.ssa Giovanna Guiotto**

Ore 17.00 COFFEE BREAK
 Ore 16.40 SESSIONE NURSING
 Coordinatrice Responsabile: **Dott.ssa Maria Minichino**
 Chairman: **Dr.ssa Maria Sellitto - Dott.ssa Giusi Capasso**
 Introduzione al "Critical Pathway in Emergency": **Dr.ssa Maria Minichino**

Ore 17.00 LETTURA
 "RIMETTIAMOLI IN CONTATTO" ATTRAVERSO LO SWEET TOUCH
 IN TIN (terapia intensiva neonatale): **Dr.ssa Maria Minichino**
 Speakers: Human Care in UTI: **Dr.ssa Maria Pia Di Marco**
 Nursing nell'emergenza del paziente in UTIC: **Dr.ssa Virginia Ippolito**
 "Care" della mente e del corpo del paziente in Pronto Soccorso:
Dr.ssa Anna Passaro

Intubazione: le cure del bambino prematuro: **Dr.ssa Francesca Ronca**

Ore 18.00 LA RELAZIONE IN MUSICA: DAL FETO AL NEONATO:
Dr.ssa Luciana Mazzone

Ore 19.30 LA DIMENSIONE DELL'OPERATORE NELLA RELAZIONE DI CURA:
Dott. Antonio Salzano - Dott. Bartolo Cassaglia

Ore 19.45 CONCLUSIONI: **Dott. Nicolino Esposito - Dr.ssa Maria Minichino**
 Ore 20.00 QUESTIONARIO DI VERIFICA
 Ore 20.15 CHIUSURA DEI LAVORI