OSPEDALI DEI COLLI
MONALDI - COTUGNO - C.T.O.

SUN

ECOCARDIOGRAFIA MONALDI 2012

CLINICAL DECISION MAKING IN ECHOCARDIOGRAPHY

WALKING INTO NEW TECHNOLOGIES

PRACTICAL SESSION ON WORK STATIONS

14-15-16 NOVEMBRE 2012

NAPOLI - OSPEDALE MONALDI

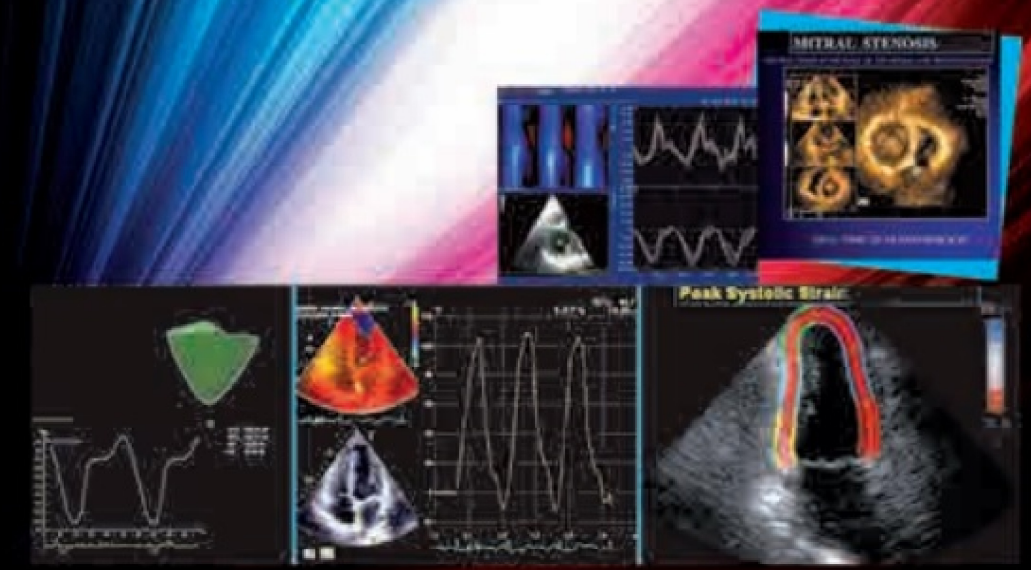

12.35
Come fare diagnosi di "non compaction"
C. Pisacane *(Napoli)*

12.45
Come fare diagnosi di malattia di Fabry
L. Spinelli *(Napoli)*

12.55
Come seguire la funzione ventricolare nel paziente oncologico in trattamento chemioterapico
N. Maurea *(Napoli)*

13.05
Discussione flash

GONG 8 IN 30" **INDOVINA** LA DIAGNOSI (Scheda Azzurra)

13.15
BINGO ECOCARDIOGRAFICO

da un'idea di ***M.A. Garcia Fernandez***

MODERATORI: ***M.T. Librera*** *(Napoli)*, ***G. D'Angelo*** *(Eboli)*

12 Clips in 12 minuti con scheda a risposta multipla e premio ai vincitori
a cura di: ***A.R. Martiniello, P. Caso*** *(Napoli)*

14.00
Work lunch