



Cattedra di Cardiologia
Seconda Università di Napoli
Prof. Raffaele Calabrò

OSPEDALI DEI COLLI
MONALDI - COTUSNO - C.T.O.

UOC di Cardiologia
Presidio Monaldi
Dott. P. Caso



9 NOVEMBRE

ECOCARDIOGRAFIA MONALDI 2011

CLINICAL DECISION MAKING IN ECHOCARDIOGRAPHY

WALKING INTO NEW TECHNOLOGIES

PRACTICAL SESSION ON WORK STATIONS

9 - 10 - 11 NOVEMBRE

AULA MAGNA
PRESIDIO MONALDI
NAPOLI

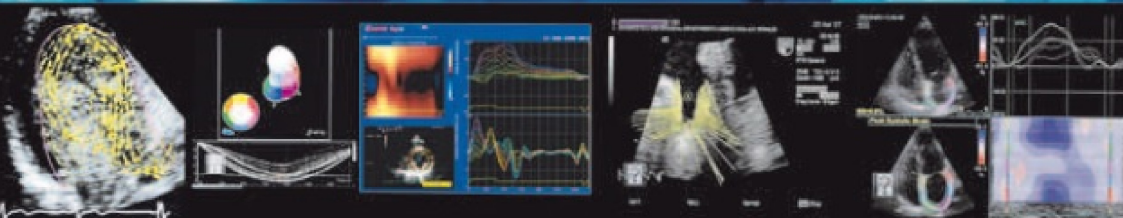

Aula B: 3D, VVI, CRT

Gruppo 2

Moderatori: *M. D'Alto (Napoli), V. De Rosa (Marcianise)*

Tutors: *P. Caso, A.R. Martiniello, S. Severino, C. Cioppa (Napoli)*

- Ecotridimensionale: valutazione della funzione destra
- Ecotridimensionale: valutazione della funzione sinistra e CRT
- Velocity Vector Imaging per studio funzione ventricolare ed atriale
- Echo stress e 3D

Aula C: IPERTROFIA DELLA CARDIOMIOPATIA IPERTROFICA, IPERTROFIA DEL CUORE D'ATLETA E MALATTIA DI FABRY

Gruppo 3

Moderatori: *N. Maurea, G. Pacileo (Napoli)*

Tutors: *L. Spinelli, G. Pacileo, G. Limongelli, A. Rea (Napoli)*

- Ipertrofia nella cardiomiopatia ipertrofica
- Ipertrofia nell'atleta
- Ipertrofia da sovraccarico di pressione, ipertrofia da sovraccarico di volume
- Ipertrofia nella malattia di Fabry

Aula D: IMT, STIFFNESS VASCOLARE, STUDIO INTEGRATO CUORE-VASI

Gruppo 4

Moderatori: *S. Ferraro (Napoli), C. Bussadori (Milano)*

Tutors: *F. Rigo (Venezia), C. Bussadori (Milano), I. Caso; F. Arenga (Napoli)*

- Come studiare l'IMT carotideo
- Come studiare la stiffness vascolare
- Studio integrato cuore-vasi
- Studio dei parametri di deformazione miocardica integrato da studio dei vasi

12.35 - 13.50 **SECONDA ROTAZIONE**

Aula A: Gruppo 2; Aula B: Gruppo 3; Aula C: Gruppo 4; Aula D: Gruppo 1

13.50 - 14.30 Work Lunch

14.30 - 15.45 **TERZA ROTAZIONE**

Aula A: Gruppo 3; Aula B: Gruppo 4; Aula C: Gruppo 1; Aula D: Gruppo 2

15.45 - 17.00 **QUARTA ROTAZIONE**

Aula A: Gruppo 4; Aula B: Gruppo 1; Aula C: Gruppo 2; Aula D: Gruppo 3

17.00 - 17.30 Quiz valutazione apprendimento